Brand- / Explosionsereignisse

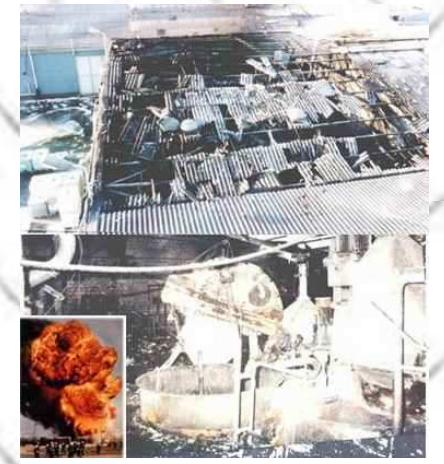

◎ Brand nach thermischer Produktzersetzung

◎ Bewertung der Explosionschutzeinrichtungen an einer Siloanlage

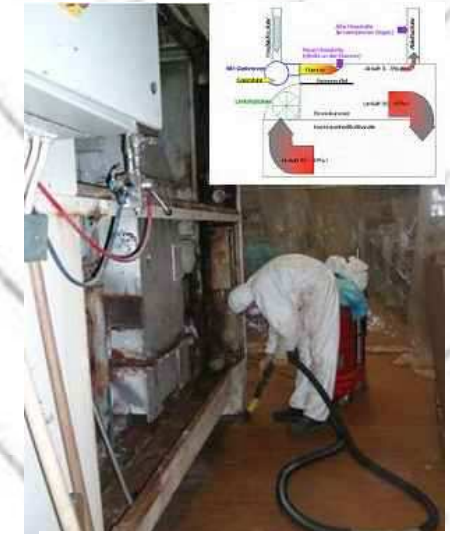

◎ CO_2-Verpuffung an Kuchenbackstraße nach Servicearbeiten am Gasbrenner

◎ Brand an Hochofenanlage nach korrosionsbedingter Thermoölleckage

◎ Implosion an Dampf -trockneranlage während der Inbetriebnahme

◎ Bersten eines Hochtanks durch Verkleben eines Überdruckventils